



# Katalog

## 1. gemeinsame Landesjungtierschau der Züchterjugend im LV der Rassegeflügelzüchter und Kaninchenzüchter Sachsen-Anhalt



**vom 24.9.-25.9.2011**

**in Otleben**

**Am Schlosspark 12**

**Im Vereinsheim**

**des RGZV Ausleben-Beckendorf**

**und Umgebung**



**Grußwort von Herrn Dr. Aeikens  
für den Ausstellungskatalog  
zur 1. Landesjugendjungtierschau  
der Kaninchen- und Rassegeflügelzüchter  
in Ausleben am 24./25. September 2011**



Liebe Jugendzüchter, liebe Mädchen und Jungen,  
sehr geehrte Gäste,

ich begrüße euch und Sie alle herzlich in Ausleben zur 1. gemeinsamen  
Jugendjungtierschau der beiden Landesverbände der Rassegeflügel- und Kaninchenzüchter.

Diese Premiere ist bemerkenswert – und ich freue mich, dass diese Veranstaltung zustande  
gekommen ist. Der Ausstellungsleitung und dem gastgebenden Verein spreche ich meinen  
Dank für das Engagement aus.

Mit den Jungtierschauen beginnt sozusagen die „heiße Phase“ der neuen  
Ausstellungssaison. Die Jungtiere von heute sind die „Stars“ der nächsten Saison.

Dem fachkundigen Urteil der Preisrichter - wie auch den interessierten Blicken der Besucher  
- werden sich wieder eine stattliche Zahl von Tieren verschiedenster Rassen und  
Farbschläge präsentieren. Und das besondere an dieser Ausstellung ist, dass die Tiere  
ausschließlich von unseren Jugendzüchtern vorgestellt werden.

Für sie ist dies ein Vergleich, der zeigt, wo sie mit Ihrer Arbeit stehen. Auf diese Weise  
können sie sich untereinander messen und gegenseitig motivieren.

Ich freue mich und begrüße es sehr, dass sich die Kleintierzüchter so intensiv der  
Jugendarbeit widmen. Für die Vereine ist dies beste Werbung in eigener Sache.

Die Zucht erfordert auch von den Jungen und Mädchen vor allem Disziplin, viel Ausdauer,  
Engagement und natürlich Tierliebe. Es bedarf außerdem einer großen Portion Idealismus,  
um Rückschläge unterschiedlichster Ursachen wegzustecken und immer wieder einen  
Neubeginn zu wagen.

Aber es ist ein begeisterndes Hobby. Ich bin sicher, die Gäste werden sich heute wieder  
davon überzeugen können.

Ich hoffe, dass dies der Beginn einer langen Tradition werden wird und wünsche den  
Jugendzüchtern viel Erfolg und einen regen Austausch untereinander – sowie allen  
Besuchern viel Freude an der Ausstellung.

A handwritten signature in black ink, consisting of a series of loops and curves, representing the name Hermann Onko Aeikens.

Dr. Hermann Onko Aeikens

*Minister für Landwirtschaft und Umwelt des Landes Sachsen-Anhalt*

**Sehr geehrte Gäste und Freunde der Rassekleintierzucht,  
liebe Züchterinnen und Züchter,**

**zur 1. gemeinsamen Landesjugendjungtierschau, hier in Ausleben, darf ich Sie als Gäste,  
Aussteller und Züchter im Namen der Züchterjugend recht herzlich willkommen heißen.  
Mit dieser gemeinsamen Schau der beiden Fachrichtungen ist es gelungen, einen weiteren  
Höhepunkt in der Jugendarbeit im Land Sachsen- Anhalt zu gestalten.**

**Nach den 17 gemeinsamen Jugendtreffen könnte auch diese Landesjugendschau zu einer  
festen Größe in der Jugendarbeit des Landes werden.**

**Es ist gelungen, mit viel Arbeit und der Liebe zu unserem Hobby - der Rassekleintierzucht,  
diese Ausstellung zu organisieren.**

**Mit ca. 330 Tieren können wir unseren Gästen, Besuchern und Ausstellern ein buntes Bild  
der Rassekleintierzucht zeigen.**

**So eine Ausstellung lebt mit den ausgestellten Tieren, aber nicht nur mit ihnen, sondern auch  
mit den zahlreichen Helfern, Gönnern und Sponsoren, welche ebenfalls erheblich zum  
Gelingen beitragen.**

**In diesem Zusammenhang möchten wir uns bei Euch recht herzlich bedanken.**

**Den Ausstellern und Gästen wünsche ich einen angenehmen Aufenthalt in Ausleben.**

**Jochen Pförtsch**

**Landesjugendleiter Rassekaninchen  
Sachsen- Anhalt**

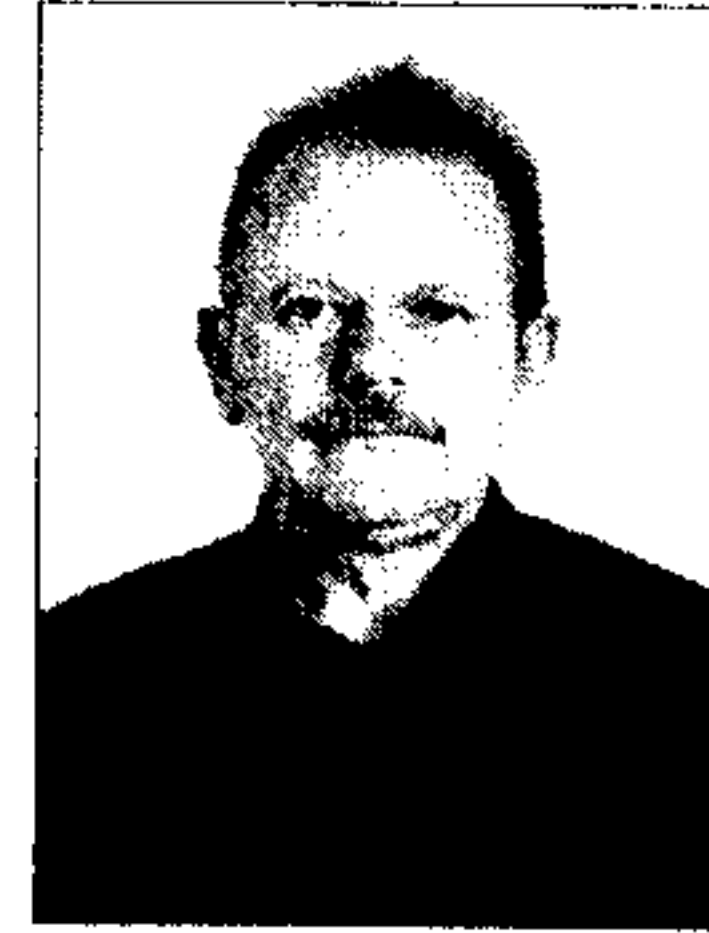

**Grußwort zur ersten gemeinsamen Landesjugendjungtierschau  
der Rassegeflügel und Rassekaninchenzüchter Sachsen/Anhalts**

**in Ausleben**

Ein herzliches Willkommen allen Ausstellern und Besuchern dieser ersten gemeinsamen Jungtierschau für Rassegeflügel und Rassekaninchen in unserem Landesverband. Haar und Feder sind in unserem Landesverband schon Jahr eng verbunden. Dies belegen die jährlichen Landesjugendtreffen. Nachdem im Jahr 1997 schon einmal die Jugendzüchter eine gemeinsame erfolgreiche Landesjugendschau in Kayna erleben durften, gab es in diesem Punkt bisher leider keine weiteren Aktivitäten. Nun wurde ein erneuter Anlauf genommen, die Ausrichter waren gespannt auf die Resonanz. Mit 256 gemeldeten Tieren in der Geflügelabteilung sind unsere Erwartungen voll erfüllt worden, obwohl das Zuchtjahr hier und da vielleicht etwas schleppend begann. Die Qualität der gezeigten Tiere schätzen erfahrene Preisrichter ein, denen ich für ihr Engagement danken möchte. Ebenso dem Team der Ausstellungsleitung, deren Mühen durch zahlreichen Besuch und zufriedene Gesichter unserer Jugendzüchter gedankt werden soll.

Ich wünsche der Ausstellung einen guten Verlauf, den Besuchern ein paar erholsame Stunden, den Jugendzüchtern die erwarteten Ergebnisse und allen viel Erfolg in der bevorstehenden Ausstellungssaison.

W. Dörfer L.J.L

## **Ehrenausschuss**

<b>Schirmherr</b>	<b>Herr Dr. Hermann Onko Aeikens</b> Minister für Landwirtschaft und Umwelt des Landes Sachsen-Anhalt
Wilfried Dörfer	Landesjugendleiter der Rassegeflügelzüchter Land Sachsen-Anhalt
Jochen Pörtsch	Landesjugendleiter der Rassekaninchenzüchter Land Sachsen-Anhalt
Werner Westphal	1. Vorsitzender des LV der Rassegeflügelzüchter Land Sachsen-Anhalt
Klaus Zimmermann	1. Vorsitzender des LV der Rassekaninchenzüchter Land Sachsen-Anhalt

## **Ausstellungsleitung**

1. gemeinsamen Landesjungtierschau der Züchterjugend im LV

Ausstellungsleiter/ Schatzmeister	Steffen Falke/Bernward Tasler
Stellvertreter des Ausstellungsleiter	Sascha Hilmer
Katalogbearbeitung	Steffen Falke/ Sascha Hilmer
Käfigaufbau und Ausgestaltung	die Mitglieder des RGZV Ausleben-Beckendorf und Umgebung
Bewirtung	Züchterfrauen und Vereinsmitglieder



## Preisrichterverzeichnis:

Dirk Peter	Krähenhöfen 5	38871 Wasserleben	039452-14021
Helmut Subklew	Osterbrink 15	38871 Drübeck	039452-88618
Klaus Schepuck	Hospitalstr. 4	39164 Wanzleben	039209-2288
Jochen Pförtsch	Wittenberger Str. 1	06901 Kemberg	034921-21103
Hans Walpurgis	Ackerstr. 23	06773 Gräfenhainichen	034953-22639

### **Gestiftete Ehrenpreise des Bundes Deutscher Rassegeflügelzüchter e.V.**

4. Bundesjugendmedaillen                      BJM

### **Landesverbandsehrenpreise des LV Sachsen-Anhalt**

- 3. LVM    LV Sachsen-Anhalt, Medaillen
- 2. LVJP    LV-Jugend Sachsen-Anhalt, Ehrenband
- 2. LVE    LVE der Kaninchenzüchter Sachsen-Anhalt

### **Kreisverbands- und Vereinsehrenpreise sowie Privatpersonen**

- 1. Pokal    KVE Kreisverbandes Börde Geflügel
- 1. Pokal    LVJ. Sachsen-Anhalt Geflügel Wilfried Dörfer
- 2. Pokal    LVJ. Sachsen-Anhalt Kaninchen Jochen Pförtsch
- 2. Pokal    ZGM. Hilmer
- 1. Pokal    Uwe Roskoden auf Wassergeflügel
- 1. Pokal    Firma Schobes Stasfurt
- 12. Plaketten    Klaus Schepuck
- 18. Sachpreise    LJVB Sachsen-Anhalt
- 1. Pokal    Maik Hennings
- 5. Pokal    RGZV Ausleben-Beckendorf und Umg.

## Geldpreisspenden von Privatpersonen

1.SZ	5.00€	Manuel Heinze	auf Tauben
	15.00€	Futterhandel Jörend	Weferlingen
	1.50€	Fam. Hinkel	
	11,50€	Fam. Jäger	
1. Werbepaket		Hobby-und Kleintierzüchter Verlag	<b>HK.</b>

### Hv-Tiere der Schau

Nr.24	Laufenten	schwarz	Lucas Gerlach	HV LVE
Nr.48	Amrocks	gestreift	Kevin Schmidt	HV BM
Nr.89	Zwg.-Orpington	gelb	Martin Sperling	HV LVJP
Nr.108	Niederheimer	blau- sperber	Madlen Kühne	HV LVE
Nr.140	Zwg.-Wyandotten	weiß- schwarzcol.	Luisa Hinze	HV BM
Nr.155	Zwg.-Rhodeländer	dunkelrot	Marie L. Friebe	HV EPL
Nr.183	Zwg.-Brakel	gold	Cedrik Stärke	HV LVE
Nr. 207	Kingtauben	blau m.s. Binden	Nils Schulz	HV KVE
Nr.241	Stellerkröpfer	blau- geganselt	Manuel Heinze	HV BM

# 1.gemeinsame Landesjungtierschau der Züchterjugend im LV der Rassegeflügelzüchter und Kaninchenzüchter Sachsen- Anhalts

## Allgemeine Schau

### Groß- und Wassergeflügel

#### Enten

##### Rouen Clair-Enten



PR: Peters,Dirk

##### 1.0 J

- |   |       |               |
|---|-------|---------------|
| 1 | sg 94 | Stärke,Cedrik |
| 2 | sg 93 | Stärke,Cedrik |
| 3 | g 92  | Stärke,Cedrik |

##### 0.1 J

- |   |           |               |
|---|-----------|---------------|
| 4 | sg 95 EPO | Stärke,Cedrik |
| 5 | sg 93     | Stärke,Cedrik |
| 6 | g 91      | Stärke,Cedrik |

##### Laufenten



##### 1.0 J wildfarbig

- |   |      |                  |         |
|---|------|------------------|---------|
| 7 | g 91 | Katzke,Charlotte | 15,00 € |
| 8 | b 90 | Katzke,Charlotte | 15,00 € |

##### 0.1 J wildfarbig

- |    |           |                  |         |
|----|-----------|------------------|---------|
| 9  | sg 94 EPO | Katzke,Charlotte | 15,00 € |
| 10 | sg 93     | Katzke,Charlotte | 15,00 € |
| 11 | leer      | Katzke,Charlotte | 15,00 € |

##### 1.0 J weiß

- |    |           |                     |
|----|-----------|---------------------|
| 12 | sg 93     | Gerlach,Rena Sophie |
| 13 | sg 94     | Gerlach,Rena Sophie |
| 14 | sg 95 ESP | Gerlach,Rena Sophie |

##### 0.1 J weiß

- |    |       |                        |
|----|-------|------------------------|
| 15 | g 92  | Gerlach,Rena Sophie    |
| 16 | sg 93 | Gerlach,Rena Sophie    |
| 17 | g 92  | fk Gerlach,Rena Sophie |
| 18 | sg 94 | Gerlach,Rena Sophie    |
| 19 | g 91  | Gerlach,Rena Sophie    |

##### 1.0 J schwarz

- |    |       |               |
|----|-------|---------------|
| 20 | sg 94 | Gerlach,Lucas |
| 21 | g 91  | Gerlach,Lucas |
| 22 | b 90  | Gerlach,Lucas |

##### 0.1 J schwarz

- |    |           |               |
|----|-----------|---------------|
| 23 | g 91      | Gerlach,Lucas |
| 24 | hv 96 LVE | Gerlach,Lucas |
| 25 | b 90      | Gerlach,Lucas |
| 26 | g 91      | Gerlach,Lucas |
| 27 | g 91      | Gerlach,Lucas |

##### 1.0 J blau

- |    |      |              |
|----|------|--------------|
| 28 | o.B. | Gerlach,Nico |
| 29 | o.B. | Gerlach,Nico |
| 30 | b 90 | Gerlach,Nico |

##### 0.1 J blau

- |    |           |              |
|----|-----------|--------------|
| 31 | sg 93     | Gerlach,Nico |
| 32 | g 91      | Gerlach,Nico |
| 33 | sg 94 ESP | Gerlach,Nico |

- |    |       |              |
|----|-------|--------------|
| 34 | g 91  | Gerlach,Nico |
| 35 | sg 93 | Gerlach,Nico |

### Hochbrutflugenten



##### 1.0 J wildfarbig mit Latz

- |    |      |                      |
|----|------|----------------------|
| 36 | o.B. | ZGM.Kinderdorf Busch |
| 37 | g 91 | ZGM.Kinderdorf Busch |

##### 0.1 J wildfarbig mit Latz

- |    |           |                      |
|----|-----------|----------------------|
| 38 | sg 94     | ZGM.Kinderdorf Busch |
| 39 | sg 95 EPL | ZGM.Kinderdorf Busch |
| 40 | sg 94     | ZGM.Kinderdorf Busch |
| 41 | sg 93     | ZGM.Kinderdorf Busch |

### Hühner

#### Amrocks



##### 1.0 J gestreift

- |    |           |               |
|----|-----------|---------------|
| 42 | sg 93     | Schmidt,Kevin |
| 43 | sg 95 EPL | Schmidt,Kevin |
| 44 | sg 93     | Schmidt,Kevin |
| 45 | sg 94     | Schmidt,Kevin |

##### 0.1 J gestreift

- |    |          |               |
|----|----------|---------------|
| 46 | sg 93    | Schmidt,Kevin |
| 47 | sg 94    | Schmidt,Kevin |
| 48 | hv 96 BM | Schmidt,Kevin |
| 49 | sg 94    | Schmidt,Kevin |

#### Araucana



##### 1.0 J goldhalsig

- |    |       |                |
|----|-------|----------------|
| 50 | sg 93 | Krüger,Bastian |
| 51 | g 91  | Krüger,Bastian |

##### 0.1 J goldhalsig

- |    |           |                |
|----|-----------|----------------|
| 52 | sg 93     | Krüger,Bastian |
| 53 | sg 94 ESP | Krüger,Bastian |
| 54 | sg 94     | Krüger,Bastian |
| 55 | sg 94     | Krüger,Bastian |

##### 1.0 J blau

- |    |             |                  |
|----|-------------|------------------|
| 56 | sg 95 LVEJP | Falke,Maximilian |
|----|-------------|------------------|

##### 0.1 J blau

- |    |       |                  |
|----|-------|------------------|
| 57 | sg 94 | Falke,Maximilian |
| 58 | sg 93 | Falke,Maximilian |

#### Italiener



##### 1.0 J rebhuhnhsig

- |    |           |                 |
|----|-----------|-----------------|
| 59 | sg 93     | Ernst,Sebastian |
| 60 | sg 93 KLP | Ernst,Sebastian |



Kat.-Nr.:	Bewertung:	Aussteller:	Vkpr.:
<b>0.1j rebhuhnshalsig</b>			
61	u 0	Ernst, Sebastian	
62	g 92	Ernst, Sebastian	

## Zwerghühner

### Bantam



<b>1.0j schwarz</b>			
63	o.B.	Gerlach, Nico	
64	o.B.	Gerlach, Nico	
65	o.B.	Gerlach, Nico	
66	o.B.	Gerlach, Nico	
67	sg 93 KLP	Gerlach, Nico	
<b>0.1j schwarz</b>			
68	g 91	Gerlach, Nico	
69	o.B.	Gerlach, Nico	
70	b 90	Gerlach, Nico	
<b>0.1j goldhalsig</b>			
71	o.B.	Gerlach, Nico	

### Federfüßige Zwerghühner



<b>1.0j zitron-porzellanfarbig</b>			
72	g 92	Falke, Emilia	
<b>0.1j zitron-porzellanfarbig</b>			
73	b 90	Falke, Emilia	
74	sg 94 ESP	Falke, Emilia	
75	sg 94	Falke, Emilia	
76	b 90	Falke, Emilia	
<b>1.0j gelb mit weißen Tupfen</b>			
77	g 91	Gerlach, Rena Sophie	
<b>1.0j birkenfarbig</b>			
78	g 91	Gerlach, Lucas	
<b>0.1j birkenfarbig</b>			
79	u 0	Gerlach, Lucas	
80	u 0	Gerlach, Lucas	

### Deutsche Zwerghühner



PR: Subklew, Helmut

<b>1.0j wildfarbig</b>			
81	sg 94	Katzke, Charlotte	
82	sg 93	Katzke, Charlotte	
<b>0.1j wildfarbig</b>			
83	sg 94	Katzke, Charlotte	
84	sg 94 KLP	Katzke, Charlotte	
85	sg 94	Katzke, Charlotte	
86	sg 93	Katzke, Charlotte	

### Zwerg-Orpington



<b>1.0j gelb</b>			
87	sg 95	Sperling, Martin	
<b>0.1j gelb</b>			
88	sg 94	Sperling, Martin	
89	hv 96 LVEJP	Sperling, Martin	

Kat.-Nr.:	Bewertung:	Aussteller:	Vkpr.:
<b>1.0j schwarz</b>			
90	sg 94	Sperling, Martin	
91	sg 93	Sperling, Martin	
<b>0.1j schwarz</b>			
92	sg 94	Sperling, Martin	
93	sg 95 KPO	Sperling, Martin	
94	sg 93	Sperling, Martin	
<b>0.1j blau-gesäumt</b>			
95	sg 94	Sperling, Martin	
96	sg 94	Sperling, Martin	

### Zwerg-Australorps



<b>1.0j schwarz</b>			
97	sg 94	Weber, ronald	
98	sg 95 KPO	Weber, ronald	
99	sg 94	Weber, ronald	
<b>0.1j schwarz</b>			
100	g 92	Weber, ronald	
101	sg 94	Weber, ronald	
102	sg 94	Weber, ronald	
103	sg 94	Weber, ronald	
104	sg 95 ESP	Weber, ronald	

### Zwerg-Niederrheiner



<b>1.0j blau-sperber</b>			
105	sg 94	Kühne, Madlen	
106	sg 94	Kühne, Madlen	
<b>0.1j blau-sperber</b>			
107	sg 95	Kühne, Madlen	
108	hv 96 LVE	Kühne, Madlen	
109	sg 94	Kühne, Madlen	
<b>1.0j birkenfarbig</b>			
110	sg 93	Dörge, Lilian	
111	sg 94	Dörge, Lilian	
112	sg 94	Dörge, Lilian	
<b>0.1j birkenfarbig</b>			
113	sg 95 ESP	Dörge, Lilian	
114	sg 94	Dörge, Lilian	
115	sg 93	Dörge, Lilian	
116	sg 93	Dörge, Lilian	
117	sg 93	Dörge, Lilian	

### Zwerg-Wyandotten



<b>0.1j weiß</b>			
118	sg 94	Gerlach, Niklas	
119	sg 93	Gerlach, Niklas	
<b>0.1j schwarz</b>			
120	sg 93	Gerlach, Niklas	
121	g 91	Gerlach, Niklas	
<b>1.0j birkenfarbig</b>			
122	sg 93	Gerlach, Rena Sophie	
123	g 92	Gerlach, Rena Sophie	
<b>0.1j birkenfarbig</b>			
124	sg 94	Gerlach, Rena Sophie	
125	sg 93	Gerlach, Rena Sophie	
126	sg 93	Gerlach, Rena Sophie	
127	sg 93	Gerlach, Rena Sophie	

Kat.-Nr.: Bewertung: Aussteller: Vkpr.:

128 sg 94 Gerlach, Rena Sophie  
 129 sg 95 ESP Gerlach, Rena Sophie  
 130 g 91 Gerlach, Rena Sophie  
 131 g 91 Gerlach, Rena Sophie

**1.0 J weiß-schwarzcolumbia**

132 sg 94 Hinze, Luisa  
 133 sg 94 Hinze, Luisa  
 134 g 91 Gerlach, Rena Sophie  
 135 sg 95 ESP Hinze, Luisa  
 136 sg 94 Hinze, Luisa

**0.1 J weiß-schwarzcolumbia**

137 leer Gerlach, Rena Sophie  
 138 sg 93 Gerlach, Rena Sophie  
 139 sg 95 Hinze, Luisa  
 140 hv 96 BM Hinze, Luisa  
 141 sg 93 Gerlach, Rena Sophie

**1.0 J lachsfarbig**

142 sg 94 Kossar, Arne 25,00 €  
 143 sg 95 Kossar, Arne 25,00 €  
 144 sg 94 Kossar, Arne 25,00 €

**0.1 J lachsfarbig**

145 hv 96 EPL Kossar, Arne  
 146 sg 94 Kossar, Arne  
 147 sg 93 Kossar, Arne 25,00 €  
 148 sg 94 Kossar, Arne  
 149 sg 94 Kossar, Arne  
 150 sg 94 Kossar, Arne 25,00 €

**Zwerg-Rhodeländer**

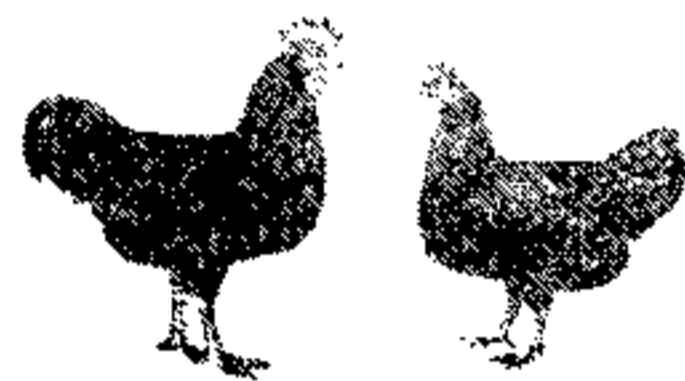

**1.0 J dunkelrot**

151 sg 94 Friebe, Marie-Luies  
 152 sg 94 Friebe, Marie-Luies  
 153 leer Roskoden, Yvonne  
 154 leer Roskoden, Yvonne  
 155 hv 96 EPL Friebe, Marie-Luies  
 156 sg 94 Friebe, Marie-Luies  
 157 leer Roskoden, Yvonne

**0.1 J dunkelrot**

158 sg 93 Friebe, Marie-Luies  
 159 sg 93 Friebe, Marie-Luies  
 160 leer Roskoden, Yvonne  
 161 leer Roskoden, Yvonne  
 162 sg 95 KPO Friebe, Marie-Luies  
 163 sg 94 Friebe, Marie-Luies  
 164 leer Roskoden, Yvonne  
 165 leer Roskoden, Yvonne  
 166 sg 94 Friebe, Marie-Luies  
 167 sg 93 Friebe, Marie-Luies

**Zwerg-New Hampshire**



PR: Schepuck, Klaus

**1.0 J goldbraun**

168 g 92 Matthias, Justin  
 169 sg 93 Matthias, Justin

**0.1 J goldbraun**

170 sg 94 Matthias, Justin  
 171 sg 94 Matthias, Justin  
 172 sg 95 ESP Matthias, Justin  
 173 sg 94 Matthias, Justin

Kat.-Nr.: Bewertung: Aussteller: Vkpr.:

**Zwerg-Rheinländer**



**1.0 J schwarz**

174 sg 93 Kleve, Marie-Sophie  
 175 sg 94 Kleve, Marie-Sophie

**0.1 J schwarz**

176 sg 94 Kleve, Marie-Sophie  
 177 sg 95 KLP Kleve, Marie-Sophie  
 178 sg 95 EPL Kleve, Marie-Sophie  
 179 sg 93 Kleve, Marie-Sophie

**Zwerg-Brakel**



**1.0 J gold**

180 sg 94 Stärke, Cedrik  
 181 sg 93 Stärke, Cedrik

**0.1 J gold**

182 sg 94 Stärke, Cedrik  
 183 hv 96 LVE Stärke, Cedrik  
 184 sg 94 Stärke, Cedrik  
 185 sg 93 Stärke, Cedrik  
 186 sg 94 Stärke, Cedrik  
 187 sg 95 Stärke, Cedrik

**Tauben**

**Formentauben**

**Coburger Lerchen**



**1.0 J silber ohne Binden**

188 sg 94 EPO Wedlo, Jonas  
 189 sg 93 Wedlo, Jonas

**0.1 J silber ohne Binden**

190 sg 93 Wedlo, Jonas  
 191 sg 93 Wedlo, Jonas

**Lahore**



**1.0 J gelbfahl**

192 leer Klippstein, Dominik  
 193 leer Klippstein, Dominik  
 194 leer Klippstein, Dominik

**0.1 J gelbfahl**

195 leer Klippstein, Dominik  
 196 leer Klippstein, Dominik  
 197 leer Klippstein, Dominik

**Huhntauben**

**Kingtauben**



**1.0 J blau mit schwarzen Binden**

198 sg 94 Schulze, Nils

Kat.-Nr.:	Bewertung:	Aussteller:	Vkpr.:
199	sg 93	Schulze, Nils	
200	g 92	Katzke,Charlotte	
201	g 92	Katzke,Charlotte	
202	sg 95 EPO	Schulze, Nils	
203	g 92	Schulze, Nils	
204	g 91	Isensee,Alex	
205	sg 93	Isensee,Alex	
206	sg 93	Schulze, Nils	
207	hv 96 KVE	Schulze, Nils	

**0.1 J blau mit schwarzen Binden**

208	sg 94	Katzke,Charlotte
209	sg 93	Katzke,Charlotte
210	g 92	Isensee,Alex
211	sg 95 ESP	Isensee,Alex
212	leer	Katzke,Charlotte
213	g 92	Katzke,Charlotte
214	g 92	Schulze, Nils
215	sg 94	Schulze, Nils
216	sg 94	Isensee,Alex
217	b 90	Isensee,Alex
218	g 92	Schulze, Nils
219	sg 93	Schulze, Nils

**Deutsche Modeneser Schiatti**



**1.0 J schwarz**

220	sg 93	Krüger,Bastian
221	sg 94	Krüger,Bastian
222	sg 94 KPO	Falke,Maximilian
223	sg 95 ESP	Krüger,Bastian

**0.1 J schwarz**

224	g 92	Krüger,Bastian
225	sg 93	Krüger,Bastian
226	g 91	Falke,Maximilian
227	sg 94	Krüger,Bastian

**1.0 J dunkel-hellschildig gesäumt**

228	g 92	Krüger,Bastian
-----	------	----------------

**0.1 J dunkel-hellschildig gesäumt**

229	sg 94	Krüger,Bastian
-----	-------	----------------

**Kropftauben**

**Stellerkröpfer**



**1.0 J rot**

230	sg 94	Heinze,Manuel
-----	-------	---------------

**1.0 J schwarz-geganselt**

231	g 92	Heinze,Manuel
232	sg 94	Heinze,Manuel
233	sg 95 ESP	Heinze,Manuel
234	g 92	Heinze,Manuel

**0.1 J schwarz-geganselt**

235	g 92	Heinze,Manuel
236	g 92	Heinze,Manuel
237	sg 95 EPL	Heinze,Manuel
238	g 92	Heinze,Manuel
239	sg 94	Heinze,Manuel
240	sg 94	Heinze,Manuel

**1.0 J blau-geganselt**

241	hv 96 BM	Heinze,Manuel
-----	----------	---------------

**0.1 J blau-geganselt**

242	sg 93	Heinze,Manuel
243	sg 94	Heinze,Manuel

Kat.-Nr.:	Bewertung:	Aussteller:	Vkpr.:
244	sg 94	Heinze,Manuel	

**Mövchen**

**Italienische Mövchen**

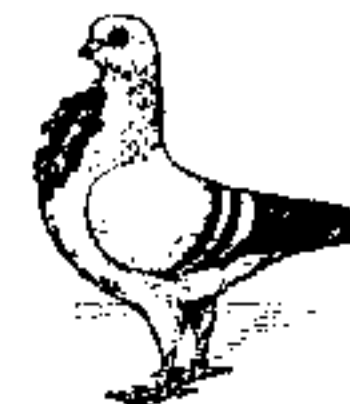

**1.0 J eisfarbig mit schwarzen Binden**

245	sg 95 EPL	Heyd,Marc
-----	-----------	-----------

**0.1 J eisfarbig mit schwarzen Binden**

246	sg 94	Heyd,Marc
-----	-------	-----------

**1.0 J eisfarbig-gehämmert**

247	sg 93	Heyd,Marc
-----	-------	-----------

248	g 92	Heyd,Marc
-----	------	-----------

**0.1 J eisfarbig-gehämmert**

249	g 91	Heyd,Marc
-----	------	-----------

250	sg 93	Heyd,Marc
-----	-------	-----------

**Tümmlertauben**

**Deutsche Schautippler**



**1.0 J schwarz-getigert**

251	sg 95 ESP	Rühe,Sophie
-----	-----------	-------------

252	g 92	Rühe,Sophie
-----	------	-------------

253	sg 94	Rühe,Sophie
-----	-------	-------------

**0.1 J schwarz-getigert**

254	sg 94	Rühe,Sophie
-----	-------	-------------

255	sg 94	Rühe,Sophie
-----	-------	-------------

256	sg 93	Rühe,Sophie
-----	-------	-------------



## Ausstellerverzeichnis:

<b>Dörge,Lilian (25)</b> Schanz 1, 39164 Wanzleben/OT.Seehausen <i>Zwerg-Niederrheiner</i>	039407-5237	<b>Matthias,Justin (8)</b> Krottorfer Weg 159b, 39393 Am Großen Bruch OT.Wulferstedt <i>Zwerg-New Hampshire</i>	
<b>Ernst,Sebastian (11)</b> Fiener Straße 3, 39307 Tucheim <i>Italiener</i>	039346-40111	<b>Roskoden,Yvonne (18)</b> Gänsefurtherstr. 22, 39446 Löderburg <i>Zwerg-Rhodeländer</i>	039265-51701
<b>Falke,Emilia (28)</b> Mühlenstr.4, 39393 Warsleben <i>Federfüßige Zwerghühner</i>	039404-50507	<b>Rühe,Sophie (5)</b> Hauptstr. 28, 39524 Fischbeck <i>Deutsche Schautippler</i>	039323-39015
<b>Falke,Maximilian (29)</b> Mühlenstr. 4, 39393 Warsleben <i>Araucana</i> <i>Deutsche Modeneser Schiatti</i>	039404-50507	<b>Schmidt,Kevin (17)</b> Lange Str. 8, 39393 Am Großen Bruch /Wulferstedt <i>Amrocks</i>	039401-50895
<b>Friebe,Marie-Luies (20)</b> Untere Kirchstr. 16, 39387 Oschersleben <i>Zwerg-Rhodeländer</i>	039408/93214	<b>Schulze, Nils (3)</b> Amselweg 1, 29410 Salzwedel <i>Kingtauben</i>	03901-473014
<b>Gerlach,Lucas (13)</b> Kastanienweg 4, 39175 Wahlitz <i>Laufenten</i> <i>Federfüßige Zwerghühner</i>	0172/4353959	<b>Sperling,Martin (19)</b> Waldemar-Uhde-Str.2, 39387 Oschersleben <i>Zwerg-Orpington</i>	039408/93918
<b>Gerlach,Nico (15)</b> Kastanienweg 4, 39175 Wahlitz <i>Laufenten</i> <i>Bantam</i>	0172/4353959	<b>Stärke,Cedrik (23)</b> Ziesarstr. 125, 39307 Tucheim <i>Rouen Clair-Enten</i> <i>Zwerg-Brakel</i>	039346-40179
<b>Gerlach,Niklas (14)</b> Kastanienweg 4, 39175 Wahlitz <i>Zwerg-Wyandotten</i>	0172/4353959	<b>Weber,ronald (24)</b> Dorfstr. 50, 39629 Königgede <i>Zwerg-Australorps</i>	039089-31999
<b>Gerlach,Rena Sophie (16)</b> Kastanienweg 4, 39175 Wahlitz <i>Laufenten</i> <i>Federfüßige Zwerghühner</i> <i>Zwerg-Wyandotten</i>	0172/4353959	<b>Wedlo,Jonas (21)</b> Bahnhofstr.7, 39393 Badeleben <i>Coburger Lerchen</i>	039402-60642
<b>Heinze,Manuel (7)</b> Thälmannstr. 37, 39393 Ausleben <i>Stellerkröpfer</i>	039404-50114	<b>ZGM.Kinderdorf Busch (1)</b> Am Spring 1, 39365 Wormsdorf <i>Hochbrutflugenten</i>	039409-468
<b>Heyd,Marc (10)</b> Bahnhofstr.122, 39387 Hordorf <i>Italienische Mövchen</i>	03949-948988		
<b>Hinze,Luisa (12)</b> Zum Hohen Holz 2a, 39387 Beckendorf <i>Zwerg-Wyandotten</i>	039404-50381		
<b>Isensee,Alex (22)</b> Fliederweg 4, 39164 Wanzleben <i>Kingtauben</i>	039209-46472		
<b>Katzke,Charlotte (4)</b> Döllnitzer Str. 31, 39629 Bismark <i>Laufenten</i> <i>Deutsche Zwerghühner</i> <i>Kingtauben</i>	0172/6069917		
<b>Kleve,Marie-Sophie (9)</b> Dorfstr. 25, 38855 Reddeber <i>Zwerg-Rheinländer</i>	03943-42583		
<b>Klippstein,Dominik (27)</b> Am Mühlenberg 20, 39435 Borne <i>Lahore</i>	039263-850		
<b>Kossar,Arne (26)</b> Riesenfeld 76, 39356 Weferlingen <i>Zwerg-Wyandotten</i>	039061-98953		
<b>Krüger,Bastian (6)</b> Nussstr. 8, 39393 Ausleben <i>Araucana</i> <i>Deutsche Modeneser Schiatti</i>	039404-50222		
<b>Kühne,Madlen (2)</b> Genthiner Str.12, 39307 Parchen <i>Zwerg-Niederrheiner</i>	039345-489859		

### Abteilung II Mittelgroße Rassen

#### **Rote Neuseeländer (RN)**

1	1	Julia Sophy Weilepp	1,0	GJ 407 - 3.1.60	8/5	sg		
ZG II	2	Wittenbergerstr. 41	1,0	GJ 407 - 3.1.61	8/5	sg		
	3	06901 Kemberg	0,1	GJ 407 - 3.1.63	8/6	sg		
	4	Tel. 034921 21348	0,1	GJ 407 - 3.1.64	8/4	sg		
					<b>32/20</b>		E Teller	

#### **Hasenkaninchen (Ha) rotbraun**

2	5	Lea Jäger	1,0	GJ 99 - 5.1.8	8/4	sg		
ZG II	6	Hauptstr. 25	1,0	GJ 99 - 2.1.1	8/5	sg		
	7	06773 Gräfenhainichen	1,0	GJ 99 - 5.1.10	8/4	sg		
	8		0,1	GJ 99 - 2.1.4	8/3	sg		
					<b>32/16</b>		STE M.H.	

#### **Havanna (Hav)**

3	9	Wiebke Stärke	1,0	GJ 917 - 4.1.22	8/5	sg		
ZG II	10	Ziesarstr. 125	1,0	GJ 917 - 4.1.23	8/4	sg		
	11	39307 Genthin OT. Tuchem	0,1	GJ 917 - 4.1.25	8/5	sg		
	12	Tel. 039346 40179	0,1	GJ 917 - 4.1.26	8/4	sg		
					<b>32/18</b>		E 1	

### Abteilung V Haarstruktur

#### **Satin-Elfenbein (SaE) RA (=Rotauge)**

4	13	Lena Vatterott	1,0	GJ 366 - 1.1.1	8/6	sg		
ZG II	14	Gute Str. 6	1,0	GJ 366 - 1.1.2	8/5	sg		
	15	39164 Wanzleben	0,1	GJ 366 - 1.1.4	8/5	sg		
	16	Tel. 039209 42795	0,1	GJ 366 - 1.1.5	8/4	sg		
					<b>32/20</b>		SA 1	
5	17	Lena Vatterott	1,0	GJ 366 - 2.1.6	8/5	sg		
ZG II	18	Gute Str. 6	1,0	GJ 366 - 2.1.7	8/6	sg		
	19	39164 Wanzleben	1,0	GJ 366 - 2.1.8	8/6	sg		
	20	Tel. 039209 42795	0,1	GJ 366 - 2.1.9	8/6	sg		
					<b>32/23</b>		BJM	



Zg	Käfig	Aussteller	Ge	Täto	Punkte	Präd	Preis	Verkauf
<b>Abteilung III Kleine Rassen</b>								
<b>Kleininchilla (KIch)</b>								
6	21	Wiebke Stärke	0,1	GJ 917 - 6.1.12	8/3	sg		
ZG II	22	Ziesarstr. 125	0,1	GJ 917 - 6.1.14	8/3	sg		
	23	39307 Genthin OT. Tucheim	1,0	GJ 917 - 5.1.5	6/2	g		
	24	Tel. 039346 40179	0,1	GJ 917 - 5.1.7	8/3	sg		
					<b>30/11</b>			E Aufste.
7	25	Wiebke Stärke	1,0	GJ 917 - 6.1.8	6/2	g		
ZG II	26	Ziesarstr. 125	1,0	GJ 917 - 6.1.9	8/3	sg		
	27	39307 Genthin OT. Tucheim	0,1	GJ 917 - 6.1.10	8/4	sg		
	28	Tel. 039346 40179	0,1	GJ 917 - 6.1.11	8/3	sg		
					<b>30/12</b>			E 3
<b>Dellenaar (DL)</b>								
8	29	Lea Dreibrot	1,0	GJ 917 - 3.1.14	8/5	sg		
ZG II	30	Schulstr. 22	0,1	GJ 917 - 3.1.18	8/5	sg		
	31	39307 Genthin OT. Tucheim	0,1	GJ 917 - 2.1.4	8/6	sg		
	32	Tel. 0171 1269052	0,1	GJ 917 - 2.1.5	8/5	sg		
					<b>32/21</b>			E Glas
<b>Sachsengold (SaG)</b>								
9	33	Paul Hinkel	1,0	GJ 128 - 4.1.5	8/4	sg		
ZG II	34	Breiter Weg 10	1,0	GJ 128 - 4.1.7	8/4	sg		
	35	39164 Wanzleben OT. Seeha	0,1	GJ 128 - 4.1.8	8/4	sg		
	36		0,1	GJ 128 - 4.1.11	8/5	sg		
					<b>32/17</b>			STE S. H.
<b>Holländer (H) thüringerfarbig-weiß</b>								
10	37	Marie- Luise Hamel	1,0	GJ 128 - 2.1.17	8/5	sg		
ZG III	38	Brunnenstr. 7	0,1	GJ 128 - 2.1.9	8/6	sg		
	39	39164 Wanzleben OT. Seeha	0,1	GJ 128 - 4.1.24	8/4	sg		
	40		0,1	GJ 128 - 5.1.36	8/4	sg		
					<b>32/19</b>			SA 1
<b>Lohkaninchen (Loh) schwarz</b>								
11	41	Simon Herbrich	1,0	GJ 18 - 2.1.1	8/6	sg		
ZG II	42	Hamsterweg 7	1,0	GJ 18 - 2.1.2	8/5	sg		
	43	39221 Biere	1,0	GJ 18 - 2.1.4	8/7	sg		Bester 1,0
	44	Tel. 039297 27183	0,1	GJ 18 - 2.1.6	8/5	sg		
					<b>32/23</b>			J LVE

Zg	Käfig	Aussteller	Ge	Täto	Punkte	Präd	Preis	Verkauf
<b>Abteilung IV Zwerggrassen</b>								
<b>Zwergwidder (ZwW) wildfarben</b>								
12	45	Enrico Exner	1,0	GJ 792 - 2.1.1	8/6	sg		
ZG II	46	Goethestr. 26	0,1	GJ 792 - 2.1.2	8/5	sg		
	47	38822 Emersleben	0,1	GJ 792 - 2.1.6	8/5	sg		
	48	Tel. 039424 5347	0,1	GJ 792 - 2.1.8	8/6	sg		
					<b>32/22</b>		STE L JL	
<b>Zwergwidder (ZwW) schwarz</b>								
13	49	Etlenne Grundmann	1,0	GJ 304 - 2.1.1	8/4	sg		
ZG II	50	Rogätzer Str. 18 a	1,0	GJ 304 - 2.1.2	8/5	sg		
	51	39326 Wolmirstedt	0,1	GJ 304 - 5.1.6	8/7	sg	Beste 0,1	
	52	Tel. 039201 21550	0,1	GJ 304 - 5.1.7	8/4	sg		
					<b>32/20</b>		SA 1	
<b>Zwergwidder (ZwW) perlfeifarbig</b>								
14	53	Anne Pförtsch	1,0	GJ 407 - 5.1.1	8/6	sg		
ZG II	54	Wittenbergerstr. 1	0,1	GJ 407 - 5.1.2	8/5	sg		
	55	06901 Kemberg	1,0	GJ 407 - 5.1.3	8/5	sg		
	56	Tel. 034921 21103	0,1	GJ 407 - 5.1.4	8/6	sg		
					<b>32/22</b>		SA 2	
<b>Zwergwidder (ZwW) schwarz-weiß</b>								
15	57	Elaine Fischer	1,0	GJ 257 - 2.1.4	8/5	sg		
ZG II	58	Lindenstr. 33	1,0	GJ 257 - 2.1.5	8/5	sg		
	59	39579 Belkau	1,0	GJ 257 - 5.1.6	8/4	sg		
	60	Tel. 039320 51180	0,1	GJ 257 - 5.1.7	8/4	sg		
					<b>32/18</b>		E 1	
<b>Zwergwidder (ZwW) weiß BIA(=Blauaugen)</b>								
16	61	Tobias Barke	1,0	GJ 128 - 3.1.4	8/4	sg		
ZG II	62	Bahnhofste. 36	1,0	GJ 128 - 3.1.5	8/5	sg		
	63	39164 Dreileben	0,1	GJ 128 - 3.1.6	8/4	sg		
	64		0,1	GJ 128 - 3.1.7	8/4	sg		
					<b>32/17</b>		E 2	
<b>Hermelin (He) BIA (=Blauaugen)</b>								
17	65	Lisa Diefert	1,0	GJ 128 - 3.1.1		nb		
ZG II	66	Am See 40	0,1	GJ 128 - 3.1.3	8/5	sg		
	67	39164 Wanzleben OT. Seehe	1,0	GJ 128 - 3.1.4	8/6	sg	E	
	68	Tel. 03904 5604	0,1	GJ 128 - 3.1.5	8/5	sg		
18	69	Anne Pförtsch	1,0	GJ 407 - 5.1.3	8/3	sg		
ZG II	70	Wittenbergerstr. 1	1,0	GJ 407 - 5.1.5	8/6	sg		
	71	06901 Kemberg	0,1	GJ 407 - 5.1.6	8/5	sg		
	72	Tel. 034921 21103	0,1	GJ 407 - 5.1.7	8/6	sg		
					<b>32/20</b>		SA 2	
<b>Farbenzwerge (FbZw) schwarz</b>								
19	73	Matthias Schenk	0,1	GJ87 - 5.1.5	8/6	sg		
ZG II	74	Löffingen 4	0,1	GJ87 - 5.1.10	8/6	sg		
	75	39638 Gardelegen OT. Löffing	0,1	GJ87 - 5.1.7	8/4	sg		15,00
	76	Tel. 03907 778993	0,1	GJ87 - 5.1.8	8/6	sg		15,00
					<b>32/22</b>		J LVE	

# Ausstellerverzeichnis

Name, Vorname	Straße	PLZ, Ort	Telefon
Barke, Tobias	Bahnhofste. 36	39164 Dreileben	
Diefert, Lisa	Am See 40	39164 Wanzleben OT. Seehausen	03904 5604
Dreibrot, Lea	Schulstr. 22	39307 Genthin OT. Tucheim	0171 1269052
Exner, Enrico	Goethestr. 26	38822 Emersleben	039424 5347
Fischer, Elaine	Lindenstr. 33	39579 Belkau	039320 51180
Grundmann, Etienne	Rogätzer Str. 18 a	39326 Wolmirstedt	039201 21550
Hamel, Marie- Luise	Brunnenstr. 7	39164 Wanzleben OT. Seehausen	
Herbrich, Simon	Hamsterweg 7	39221 Biere	039297 27183
Hinkel, Paul	Breiter Weg 10	39164 Wanzleben OT. Seehausen	
Jäger, Lea	Hauptstr. 25	06773 Gräfenhainichen	
Pförsch, Anne	Wittenbergerstr. 1	06901 Kemberg	034921 21103
Schenk, Matthias	Lüffingen 4	39638 Gardelegen OT. Lüffingen	03907 778993
Stärke, Wiebke	Ziesarstr. 125	39307 Genthin OT. Tucheim	039346 40179
Vatterott, Lena	Gute Str. 6	39164 Wanzleben	039209 42795
Weilepp, Julia Sophy	Wittenbergerstr. 41	06901 Kemberg	034921 21348